

Matteo Trimigno

Laude a San Donato

per coro, orchestra di fiati e percussioni

Testo di Don Alvaro BARDELLI

Alessandro
Angrisano
EDIZIONI MUSICALI

www.angrisanomusic.com

“Laude a San Donato”

testo di Don Alvaro Bardelli

musica di Matteo Trimigno

Str. Tra le schiere dei santi e beati
che accompagnan l'Agnello immolato
dal Suo sangue innocente lavati
Tu risplendi glorioso Donato.

Rit. La tua Arezzo che porti nel cuore
dal tuo cielo riguarda e proteggi
la tua mano, il tuo braccio distendi
tutti noi siamo parte di te. (2 volte)

Str. La parola del santo Vangelo
luce vera ai cuori e alle menti
con ardore e indomito zelo
annunciasti agli antichi parenti.

Rit. La tua Arezzo che porti nel cuore
dal tuo cielo riguarda e proteggi
la tua mano, il tuo braccio distendi
tutti noi siamo parte di te. (2 volte)

Str. Nuova vita divina infondesti
battezzando di Spirito Santo
con il pane del cielo nutristi
consolando chi era nel pianto.

Rit. La tua Arezzo che porti nel cuore
dal tuo cielo riguarda e proteggi
la tua mano, il tuo braccio distendi
tutti noi siamo parte di te. (2 volte)

Str. A difesa del gregge divino
con coraggio donasti la vita
di tuo sangue segnasti il cammino
che alla gloria dei cieli c'invita.

Rit. La tua Arezzo che porti nel cuore
dal tuo cielo riguarda e proteggi
la tua mano, il tuo braccio distendi
tutti noi siamo parte di te. (2 volte)

Str. Questa chiesa di pietre viventi
che ti onora e grata ti canta
per tua grazia e segni potenti
fa che santa per sempre rimanga.

Rit. La tua Arezzo che porti nel cuore
dal tuo cielo riguarda e proteggi
la tua mano, il tuo braccio distendi
tutti noi siamo parte di te. (2 volte)

Str. Sempre in alto le nostre bandiere
fino al cielo i nostri colori
splende il sole sui nostri Quartieri
in concerto di squilli e tamburi.

Rit. La tua Arezzo che porti nel cuore
dal tuo cielo riguarda e proteggi
la tua mano, il tuo braccio distendi
tutti noi siamo parte di te. (2 volte)

Laude a San Donato

per coro, orchestra di fiati e percussioni

alla Filarmonica GUIDO MONACO - Arezzo

Testo di Don Alvao Bardelli
Musica di Matteo TRIMIGNO

Andante (♩ = c. 90)

Strofa

Flute 1

Flute 2

Oboe

Clarinet in B \flat

Clarinet 2 e 3 in B \flat

Soprano Sax

Alto Sax

Tenor Sax

Baritone Sax

Soprano Alto

Tenor Bass

Flicorno Soprano 1 in B \flat

Flicorno Soprano 2 in B \flat

Flicorni Tenore e Baritono

Trumpet 1 e 2 in B \flat

Trombone 1

Trombone 2

Trombone 3

Tuba 1

Bass Tuba 2

Timpani

Bells

Cymbal

Bass Drum

Drum Set

Tra le schie-re dei san-ti'e be-a-ti che'ac-com-pa-gnan l'A-gnel-lo'im-mo-la-to dal Suo
La Pa-ro-la del san-to Van-ge-lo lu-ce ve-ra ai cuo-ri'e'al-le men-ti con ar-
Nuo-va vi-ta di-vi-na'in-fon-de-sti bat-tez-zan-do di Spi-ri-to San-to con il

Tra le schie-re dei san-ti'e be-a-ti che'ac-com-pa-gnan l'A-gnel-lo'im-mo-la-to dal Suo
La Pa-ro-la del san-to Van-ge-lo lu-ce ve-ra ai cuo-ri'e'al-le men-ti con ar-
Nuo-va vi-ta di-vi-na'in-fon-de-sti bat-tez-zan-do di Spi-ri-to San-to con il

© Copyright 2015 by Angrisano Alessandro edizioni musicali, Grottaminarda (AV) – www.angrisanomusic.com – info@angrisanomusic.com
Tutti i diritti sono riservati a termine di legge per tutti i paesi del mondo – All right reserved – AS 1504

17

Fl. 1
 Fl. 2
 Ob.
 B♭ Cl.
 B♭ Cl. 2 e 3
 S. Sax.
 A. Sax.
 T. Sax.
 B. Sax.
 S. A.
 T. B.
 B♭ Flc. Sop. 1
 B♭ Flc. Sop. 2
 Flc. Ten. e Bar.
 B♭ Tpt. 1 e 2
 Tbn. 1
 Tbn. 2
 Tbn. 3
 Tuba 1
 B. Tuba 2
 Timp.
 Bln.
 Cymb.
 B. Dr.
 D. S.

cie - lo ri - guar - da'e pro - teg - gi la tua ma - no, 'il tuo brac - cio di sten - di tut - ti noi sia - mo par - te di te. La tua'A - rez - zo che por - ti nel cuo - re dal tuo
 cie - lo ri - guar - da'e pro - teg - gi la tua ma - no, 'il tuo brac - cio di sten - di tut - ti noi sia - mo par - te di te. La tua'A - rez - zo che por - ti nel cuo - re dal tuo

33

Fl. 1
Fl. 2
Ob.
B. Cl.
B. Cl. 2 e 3
S. Sax.
A. Sax.
T. Sax.
B. Sax.

ripetere per tre volte, poi dal Segno al Fine

rag - gio do - na - sti la vi - ta di tuo san - gue se - gna - sti' il cam - mi - no che'al - la glo - ria dei cie - li c'in - vi - ta
 no - ra e gra - ta ti can - ta per tua gra - zia e se - gni po - ten - ti fa che san - ta per sem - pre ri - man - ga
 cie - lo i no - stri co - lo - ri splen - de' il so - le sui no - stri Quar - tie - ri in con - cer - to di squil - li'e tam - bu - ri. La tua'A

S. A.
T. B.

ripetere per tre volte, poi dal Segno al Fine

rag - gio do - na - sti la vi - ta di tuo san - gue se - gna - sti' il cam - mi - no che'al - la glo - ria dei cie - li c'in - vi - ta
 no - ra e gra - ta ti can - ta per tua gra - zia e se - gni po - ten - ti fa che san - ta per sem - pre ri - man - ga
 cie - lo i no - stri co - lo - ri splen - de' il so - le sui no - stri Quar - tie - ri in con - cer - to di squil - li'e tam - bu - ri. La tua'A

B. Flc. Sop. 1
B. Flc. Sop. 2
Flc. Ten. e Bar.
B. Tpt. 1 e 2
Tbn. 1
Tbn. 2
Tbn. 3
Tuba 1
B. Tuba 2
Timp.
Bls.
Cymb.
B. Dr.
D. S.

ripetere per tre volte, poi dal Segno al Fine

ripetere per tre volte, poi dal Segno al Fine

Laude a San Donato

per banda ritmo-sinfonica

Testo di Don Alvao Bardelli
Musica di Matteo TRIMIGNO

Andante (♩ = c. 92)

4 3 *mf*

10 *mf*

15 **Segno**

18

22 *mf*

26

30 **Fine** 3 *mf*

37 *mf* ripetere tre volte, poi dal Segno al fine

Laude a San Donato

per banda ritmo-sinfonica

Testo di Don Alvao Bardelli
Musica di Matteo TRIMIGNO

Andante (♩ = c. 92)

4

mp

10

mf

15

19

mf

23

27

Fine

31

mp

36

mf

mf

ripetere tre volte,
poi dal Segno al fine

Laude a San Donato

per banda ritmo-sinfonica

Testo di Don Alvao Bardelli
Musica di Matteo TRIMIGNO

Andante (♩ = c. 92)

10 *mf* *mf*

15 **Segno**

19 *mf*

23

27 **Fine** *mp*

32 *mf*

37 *mf* ripetere tre volte,
poi dal Segno al fine

Laude a San Donato

per banda ritmo-sinfonica

Testo di Don Alvao Bardelli
Musica di Matteo TRIMIGNO

Andante (♩ = c. 92)

3

mf

9

2

15

mf *mf*

19

mf *f*

23

mf *mf*

27

mf *f* *mf*

31

36

2

Fine

ripetere tre volte,
poi dal Segno

Clarinet 2 e 3
in B \flat

Laude a San Donato

per banda ritmo-sinfonica

Testo di Don Alvao Bardelli
Musica di Matteo TRIMIGNO

Andante (♩ = c. 92)

8

12

17

22

27

32

37

mp

mf

f

mf

f

mp

4

2

3

Fine

ripetere tre volte,
poi dal Segno al
fine

Laude a San Donato

per banda ritmo-sinfonica

Testo di Don Alvao Bardelli
Musica di Matteo TRIMIGNO

Andante (♩ = c. 92)

4

mf

10

mf

15

19

mf

23

27

Fine

31

mf

36

mf

ripetere tre volte,
poi dal Segno al
fine

Laude a San Donato

per banda ritmo-sinfonica

Testo di Don Alvao Bardelli
Musica di Matteo TRIMIGNO

Andante (♩ = c. 92)

7

13

19

25

31

37

mf

mp

mf

mf

mp

mp

Fine

ripetere tre volte,
poi dal Segno
al fine

Laude a San Donato

per banda ritmo-sinfonica

Testo di Don Alvao Bardelli
Musica di Matteo TRIMIGNO

Andante (♩ = c. 92)

3

mf

9

2

15

mf *mf* *mf*

21

mf *mf*

27

mf *mf* **Fine**

31

35

39

2

ripetere tre volte,
poi dal Segno al fine

Laude a San Donato

per banda ritmo-sinfonica

Testo di Don Alvao Bardelli
Musica di Matteo TRIMIGNO

Andante (♩ = c. 92)

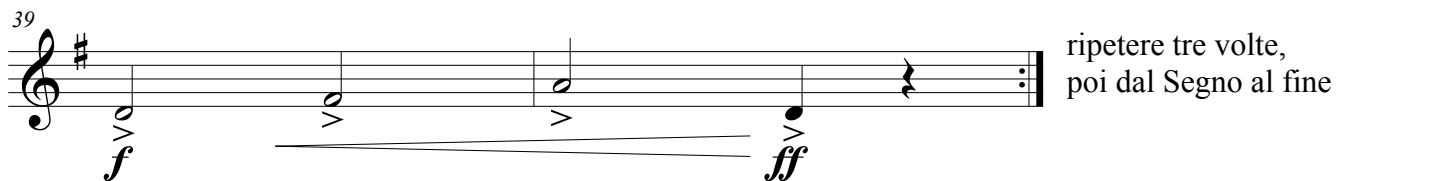
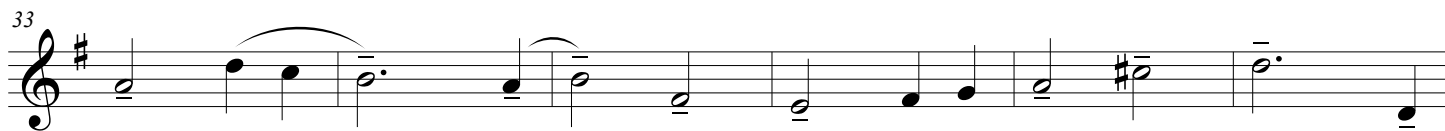
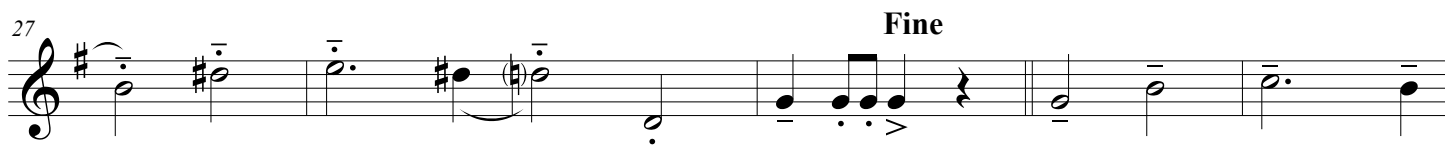
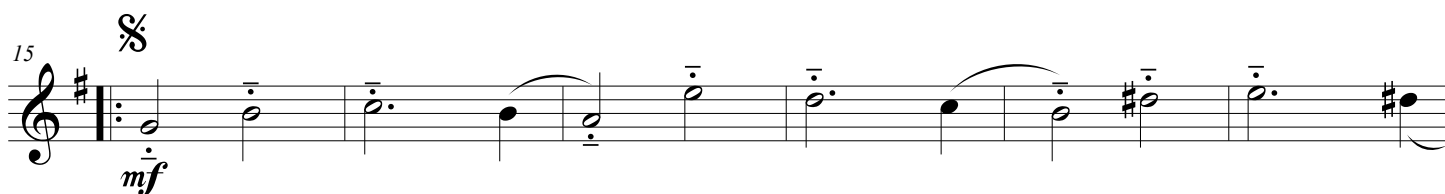
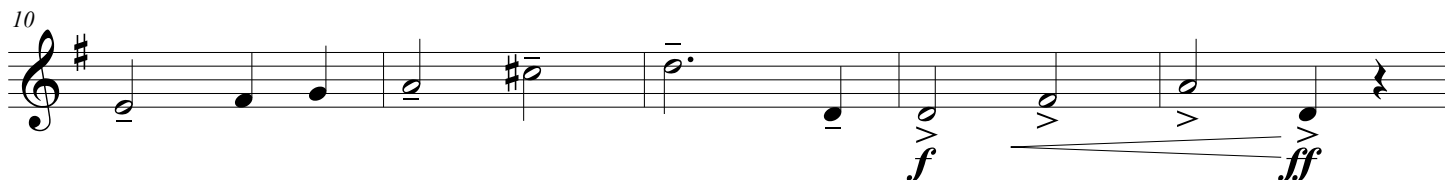
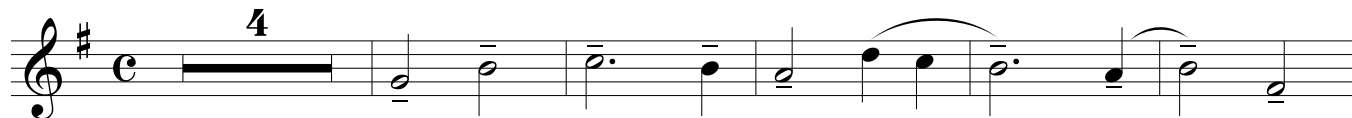

ripetere tre volte,
poi dal Segno al fine

Laude a San Donato

Soprano
Alto

testo di Don Alvaro BARDELLI
musica di Matteo TRIMIGNO

Strofa

Andante (♩ = c. 84)

Tra le schie - re dei san - ti^e be - a - ti che^{ac}-com -
La Pa - ro - la del san - to Van - ge - lo lu - ce
Nuo - va vi - ta di - vi - naⁱⁿ-fon - de - sti bat - tez -

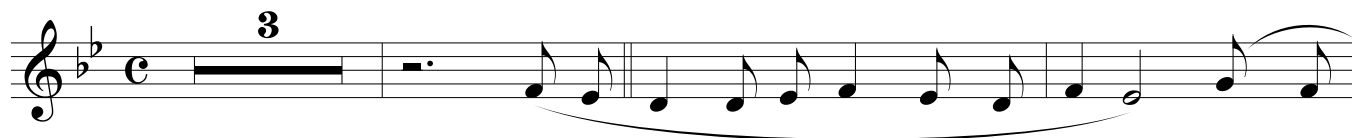

pa - gnan l'A-gnel-lo^{im}-mo - la - to dal Suo san-gueⁱⁿ-no - cen - te la - va - ti Tu ri -
ve - ra ai cuo-ri^eal - le men - ti con ar - do - re eⁱⁿ-do - mi - to ze - lo an - nun -
zan - do di Spi - ri - to San - to con il pa - ne del cie - lo nu - tri - sti con - so -

splen - di glo - rio - so Do - na - to.
cia - sti^a-gli^{an}-ti - chi pa - ren - ti.
lan - do chi e - ra nel pian - to.

La tua^A-

Ritornello

rez - zo che por - ti nel cuo - re dal tuo cie - lo ri - guar - da^e pro - teg - gi la tua

ma - no,^{il} tuo brac - cio di sten - di tut - ti noi sia - mo par - te di te.

La tua^A-

rez - zo che por - ti nel cuo - re dal tuo cie - lo ri - guar - da^e pro - teg - gi la tua

A di -
Que - sta
Sem-pre^in

ma - no,^il tuo brac - cio di sten - di tut - ti noi sia - mo par - te di te.

Strofa fe - sa del greg - ge di - vi - no con co -
chie - sa di pie - tre vi - ven - ti che ti^o -
al - to le no - stre ban - die - re fi - no^al

rag - gio do - na - sti la vi - ta di tuo san - gue se - gna - sti^il cam -
no - ra e gra - ta ti can - ta per tua gra - zia e se - gni po -
cie - lo i no - stri co - lo - ri splen - de^il so - le sui no - stri Quar -

mi - no che^al - la glo - ria dei cie - li c'in - vi - ta.
ten - ti fa che san - ta per sem - pre ri - man - ga.
tie - ri in con - cer - to di squil - li^e tam - bu - ri.

La tua^A
La tua^A
La tua^A

ripetere per tre volte,
poi dal Segno al Fine

Laude a San Donato

Tenore
Basso

testo di Don Alvaro BARDELLI
musica di Matteo TRIMIGNO

Strofa

Andante (♩ = c. 84)

3

Tra le schie - re dei san - ti^e be - a - ti che^{ac}-com -
La Pa - ro - la del san - to Van - ge - lo lu - ce
Nuo - va vi - ta di - vi - naⁱⁿ-fon - de - sti bat - tez -

pa - gnan l'A - gnel - lo^{im}-mo - la - to dal Suo san - gueⁱⁿ-no - cen - te la - va - ti Tu ri -
ve - ra ai cuo - ri^eal - le men - ti con ar - do - re eⁱⁿ-do - mi - to ze - lo an - nun -
zan - do di Spi - ri - to San - to con il pa - ne del cie - lo nu - tri - sti con - so -

splen - di glo - rio - so Do - na - to.
cia - sti^a-gli^{an}-ti - chi pa - ren - ti.
lan - do chi e - ra nel pian - to.

La tua^A-

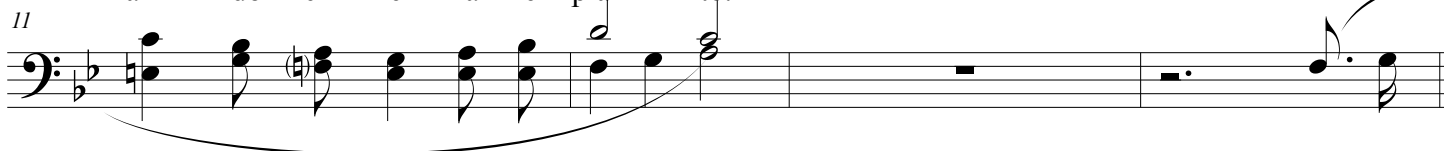

Ritornello

rez - zo che por - ti nel cuo - re dal tuo cie - lo ri - guar - da^e pro - teg - gi la tua

ma - no,^{il} tuo brac - cio di sten - di tut - ti noi sia - mo par - te di te.

La tua^A-

rez - zo che por - ti nel cuo - re dal tuo cie - lo ri - guar - da^e pro - teg - gi la tua

ma - no,^il tuo brac - cio di sten - di tut - ti noi sia - mo par - te di te.

A di -
Que - sta
Sem - pre^in

Strofa fe - sa del greg - ge di - vi - no con co -
chie - sa di pie - tre vi - ven - ti che ti^o -
al - to le no - stre ban - die - re fi - no^al

rag - gio do - na - sti la vi - ta di tuo san - gue se - gna - sti^il cam -
no - ra e gra - ta ti can - ta per tua gra - zia e se - gni po -
cie - lo i no - stri co - lo - ri splen - de^il so - le sui no - stri Quar -

mi - no che^al - la glo - ria dei cie - li c'in - vi - ta.
ten - ti fa che san - ta per sem - pre ri - man - ga.
tie - ri in con - cer - to di squil - li^e tam - bu - ri.

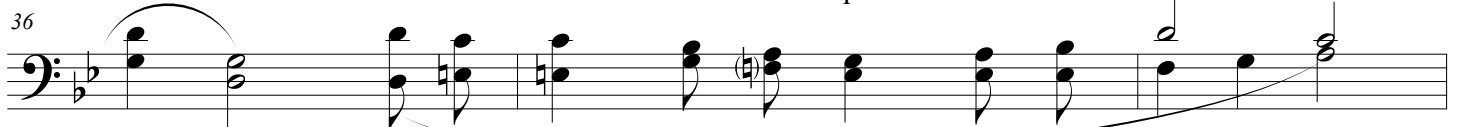

La tua^A
La tua^A
La tua^A

ripetere per tre volte,
poi dal Segno al Fine

Andante ($\text{♩} = \text{c. } 92$)

Laude a San Donato

per banda ritmo-sinfonica

Testo di Don Alvao Bardelli
Musica di Matteo TRIMIGNO

Andante (♩ = c. 92)

ripetere tre
volte,
poi dal Segno
al fine

Flicorni
Tenore e
Baritono

Laude a San Donato

per banda ritmo-sinfonica

Testo di Don Alvao Bardelli
Musica di Matteo TRIMIGNO

Andante (♩ = c. 92)

f *f* *mf*

7

13 *f* *ff* *mf* **Segno**

19 *mf*

25 **Fine** *mf*

31

37 *f* *ff*

ripetere tre volte,
poi dal Segno al
fine

Trumpet
1 e 2 in B \flat

Laude a San Donato

per banda ritmo-sinfonica

Testo di Don Alvao Bardelli
Musica di Matteo TRIMIGNO

Andante (♩ = c. 92)

5

14

17

20

24

27

30

39

f *ff* *f* *mf* *f* *mf* *f* *mf* *f* *ff*

ff *mf* *f* *mf* *f* *ff*

Fine

ripetere tre volte,
poi dal Segno

Laude a San Donato

per banda ritmo-sinfonica

Testo di Don Alvao Bardelli
Musica di Matteo TRIMIGNO

Andante (♩ = c. 92)

1 *f* 3 3 3 *ff* *mf*

4

7

10

13 *f* 3 *ff* *mf*

16 *mf*

19 *mf*

2

Laude a San Donato

22

f *mf*

25

mf *mf*

28

f *f* **3**

Fine

31

34

38

f

40

ff **3**

ripetere tre volte,
poi dal Segno al fine

Laude a San Donato

per banda ritmo-sinfonica

Testo di Don Alvao Bardelli
Musica di Matteo TRIMIGNO

Andante (♩ = c. 92)

f *ff* *mf*

p

f *ff* *mf*

mf

mf

2

Laude a San Donato

22

f *mf*

25

mf *mf*

28

f **Fine**

31

p

35

38

f

40

ff

ripetere tre volte,
poi dal Segno al fine

Laude a San Donato

per banda ritmo-sinfonica

Testo di Don Alvao Bardelli
Musica di Matteo TRIMIGNO

Andante (♩ = c. 92)

f *ff* *mf*

4

p

7

10

13

f *ff* *mf*

16

mf

19

mf

22

f *mf*

25

mf *mf*

28

f **Fine**

31

p

34

38

f

40

ff

ripetere tre volte,
poi dal Segno al fine

Laude a San Donato

per banda ritmo-sinfonica

Testo di Don Alvao Bardelli
Musica di Matteo TRIMIGNO

Andante (♩ = c. 92)

7

13

19

25

31

37

ripetere tre volte,
poi dal Segno al fine

Laude a San Donato

per banda ritmo-sinfonica

Testo di Don Alvao Bardelli
Musica di Matteo TRIMIGNO

Andante (♩ = c. 92)

7

13

19

25

31

37

Fine

ripetere tre volte,
poi dal Segno al
fine

Timpani

Laude a San Donato

per banda ritmo-sinfonica

Testo di Don Alvao Bardelli
Musica di Matteo TRIMIGNO

Andante (♩ = c. 92)

mf *f* *mf* *f*

5 *mf* *f*

15 *mf*

19 *mf* *f* **Fine**

23 *mf*

27 *mf* *f*

31 *mf* *f*

ripetere tre volte,
poi dal Segno al fine

Laude a San Donato

Percussioni

per banda ritmo-sinfonica

Testo di Don Alvao Bardelli
Musica di Matteo TRMIGNO

Andante (♩ = c. 92)

Campane tubolari

Piatti

Gran Cassa

mf

mf

f

7

f

mf

13

mf

f

mf

mf

Laude a San Donato

Laude a San Donato

per banda ritmo-sinfonica

Testo di Don Alvao Bardelli
Musica di Matteo TRIMIGNO

Andante (♩ = c. 92)

5

15

19

23

27

31

mf *f* *mf* *f* *mf* *f* *mf* *f*

Fine

ripetere tre volte,
poi dal Segno al
fine